PRESCRIPTION INFIRMIÈRE – E-LEARNING

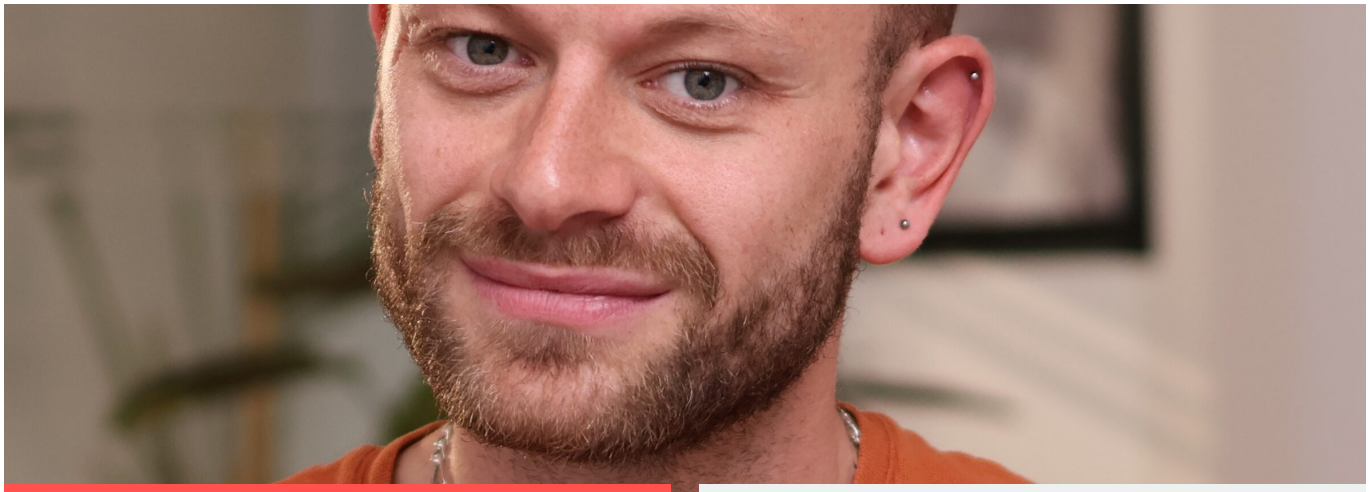

FINANCEMENTS
• Individuel

PUBLIC & PRÉ-REQUIS
Infirmier(e)s

MODALITÉ
E-learning

DURÉE
3 heures

Prescription infirmière : connaissez-vous vraiment l'étendue de vos nouvelles compétences ? Le nouveau cadre de l'exercice infirmier renforce votre autonomie clinique et élargit vos possibilités de prescription. Cette formation e-learning vous permet de maîtriser, à votre rythme, les évolutions issues de l'arrêté du 26 juin 2026 : produits de santé, dispositifs médicaux, examens, prescriptions et renouvellements. Pansements, vaccination, contraception, sevrage tabagique, antalgiques, examens biologiques… identifiez précisément ce que vous pouvez prescrire, dans quelles situations et avec quelles limites. Un parcours concret et actualisé pour intégrer ces nouvelles compétences avec pertinence et sécurité dans votre pratique quotidienne.

Les objectifs

-Savoir prescrire selon les règles de bonnes pratiques, en intégrant les nouvelles prérogatives infirmières issues de la réforme de 2025-2026, les exigences réglementaires et la sécurisation des prescriptions.
-Connaître les différents dispositifs médicaux, produits de santé, médicaments et examens relevant du champ de prescription infirmière, en tenant compte des évolutions réglementaires, des indications

et des limites de prescription.
-Appliquer les connaissances acquises pendant la formation à l'aide d'un cas pratique, en mobilisant le raisonnement clinique, les nouvelles compétences infirmières et les règles de rédaction et de traçabilité des prescriptions.

Les + du programme

- Réflexion et analyse pour chaque professionnel, en cohérence avec ses pratiques et ses besoins, sur la démarche de prescription infirmière directement à travers des quizz sur la plateforme en autonomie.
- Travail sur des actions d'améliorations envisageables pour une prise en charge optimale.
- Travail sur un cas pratique de prescription.

Les points clés du programme

- Comment prescrire, quels dispositifs, quels traitements.
- Environnement législatifs autour de la prescription.
- Gagner en compétences.

Le formateur

Simon Boley est Infirmier libéral et spécialisé dans la prescription.

Méthodes pédagogiques

Avec une mise en lien sur la plateforme du Pôle Formation Santé
Pour cette formation, nous vous proposons :
- D'identifier vos besoins de formation grâce au questionnaire sur la formation via la plateforme
- D'approfondir vos connaissances et de vous accompagner pour acquérir et développer des compétences à travers des activités individuelles sous forme d'apports vidéos-quiz-
- D'analyser vos pratiques professionnelles à travers des études de cas cliniques et de cas concrets issus de situations vécues minutés sollicitant les participants sur des réflexions individuelles.
- D'échanger avec le formateur via le forum dédié.
-Des axes et des actions d'améliorations via des conseils et des fiches synthèses .

Méthode d'évaluation

Sur la plateforme e-learning du PFS.
Pré/post test : cette méthode d'évaluation et de mesure des acquis théoriques sera employée avant et après votre formation. La correction s'effectuera en fin de formation. Cela vous permettra, par comparaison, de mesurer l'évolution de vos connaissances.

Bilan de fin de formation : Grâce à l'analyse de vos retours synthétisés par le Pôle Formation Santé, nous pourrons évaluer votre niveau de satisfaction et effectuer les modifications nécessaires pour améliorer la formation.

Contacts

Pôle Formation Santé
Siège social - Site GREENOPOLIS - 16 rue Berjon - 69009 LYON
Espace Coural - 13 rue de Nazareth 34090 MONTPELLIER
Site de Bordeaux - 33320 EYSINES
Tél. : 04 37 46 18 68
E-mail : inscriptions@poleformation-sante.fr
www.poleformation-sante.fr